

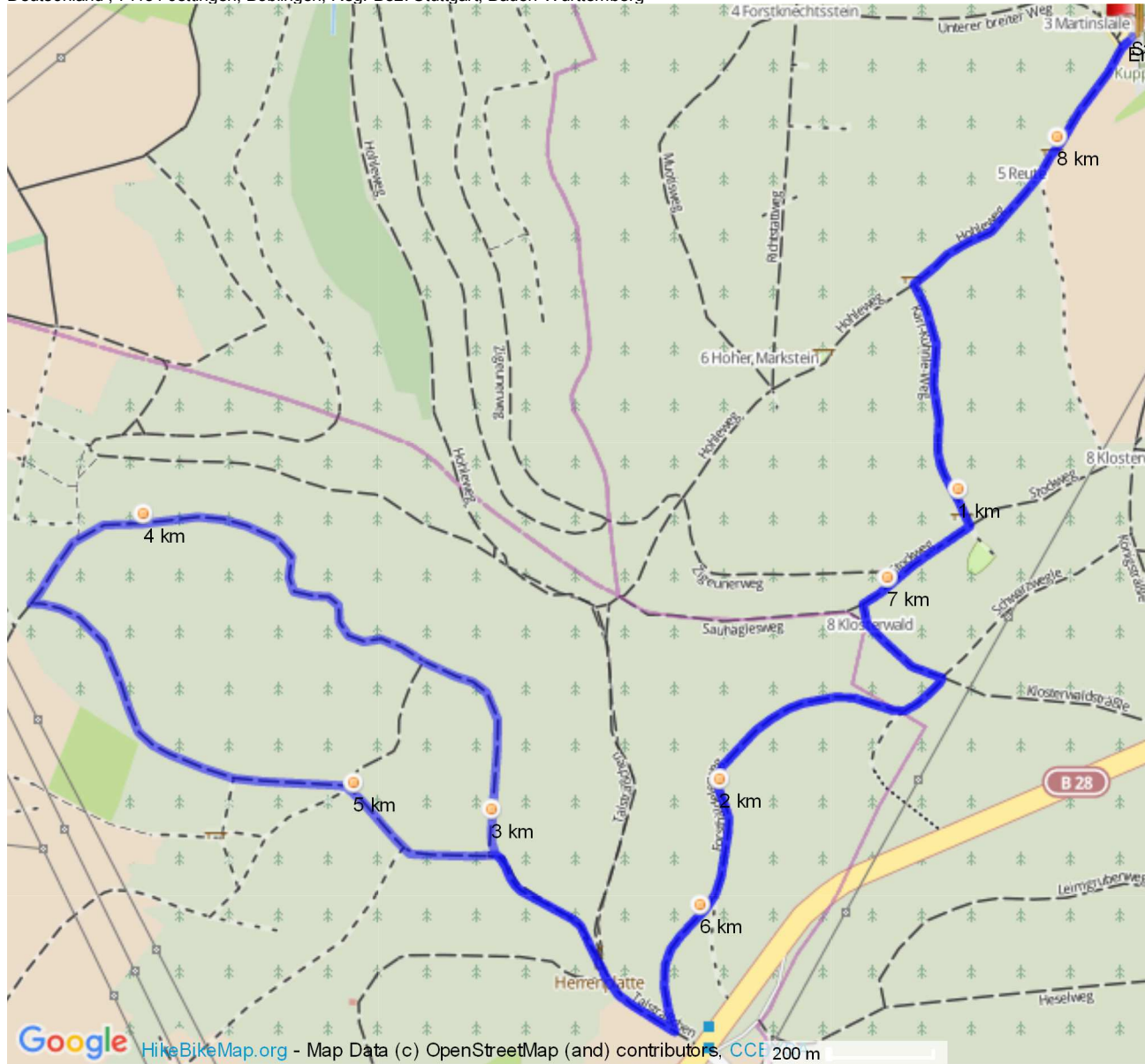

Herrenplatte-8,2 von TSV-Kuppigen-LT - 8,22 km - Rundkurs

Deutschland , 71131 Jettingen, Böblingen, Reg.-Bez. Stuttgart, Baden-Württemberg



Höhendifferenz

46 Meter (Höhe von 550 Meter bis 596 Meter)
Gesamtanstieg: 143 Meter, Gesamtabstieg: 142 Meter



Beschreibung der Strecke

Rundkurs: Sportplatz-B28 Parkplatz-Herrenplatte

Koordinaten des Startpunktes

Koordinaten des Endpunktes

Breitengrad: N 48°36.186' / N 48°36'11.179" / N +48.6031055 Breitengrad: N 48°36.180' / N 48°36'10.836" / N +48.6030100
Längengrad: E 8°48.441' / E 8°48'26.517" / E +8.80736589 Längengrad: E 8°48.435' / E 8°48'26.1" / E +8.80725000